

AKTENSTÜCK

STADT GÖTTINGEN
Amt für Bauordnung und
Denkmalpflege

Eing. 15. APR. 1998

Tgb.-Nr.
V VP IN NO SU ST BD A

Flur 28

Flur 29

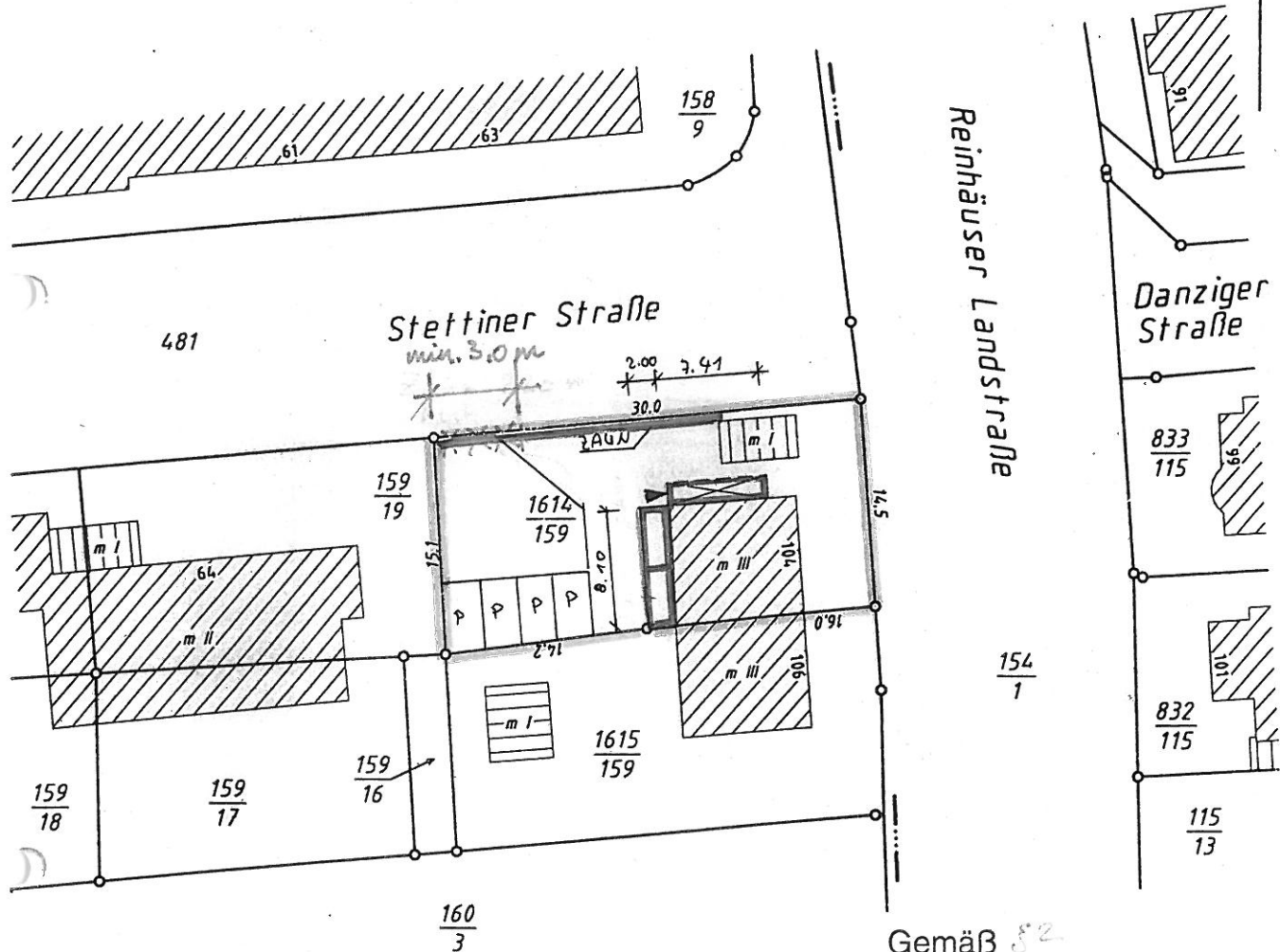

Gemäß § 2
Prüfeinschränkungsverordnung
Bauaufsichtlich geprüft und
genehmigt durch Bauscheln Nr. 14519B1FA

STADT GÖTTINGEN
Amt für Bauordnung
und Denkmalpflege

Göttingen, den 6. Juni 1998

Der Oberstadtdirektor
i. A.

Erläuterungen:

- | | | |
|--------------------------------------|--|------------------|
| (gelb) Begrenzung des Baugrundstücks | ▶ im Liegenschaftskataster noch nicht nachgewiesen | — Mauer |
| — Flurstücksgrenze | — Gemeindegrenze | — Zaun |
| ○ abgemerkter Grenzpunkt | — Gemarkungsgrenze | ○ Hecke |
| ○ 11.2 Grenzlänge (m) | — Flurgrenze | parallele Linien |
| Gebäude (entschl. Geschößzahl) | 35.8 Geländehöhe (m) über NN | — Verlängerung |
| | | ⊥ rechter Winkel |



OSTANSICHT

NORDANSICHT



WESTANSICHT

Gemäß § 2
 Prüfeinschränkungsverordnung
 Bauaufsichtlich geprüft und
 genehmigt durch Bauscheln Nr. 145198/BA

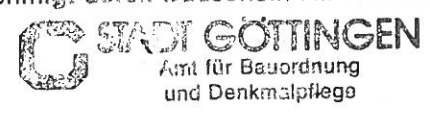

Göttingen, den 16. Juni 1998
 Der Oberstadtdirektor

i.A.
[Signature]

Matthias Linke
 Architekt
 Dipl.-Ing.
 Matthias Linke
 Ebergötzen
 EL 13613

Hermann Engelhardt
 Bauherr

Dipl.-Ing. Architekt Matthias Linke Obere Str.20 37136 Holzerode Tel.u. Fax : 055071008 Mobil : 0172 / 5622285	
Bauvorhaben: Reinhäuser Landstraße 104 Flurstück: 1614/159	Datum: 15.02.98
Bauherr: Hermann Engelhardt Am Klingsberg 5a 37136 Ebergötzen	Maßstab: 1 : 100
Bauteil: Ostansicht Nordansicht Westansicht	

AKTENSTÜCK

STADT GÖTTINGEN
Amt für Bauordnung und
Denkmalpflege

Eing. 16 FEB. 1998

Tgb.-Nr.

V P IN NO SU ST BD AR

Gemäß §2
Prüfeinschränkungsverordnung
Bauaufsichtlich geprüft und
genehmigt durch Bauzeichn. Nr. 145198/BA

STADT GÖTTINGEN
Amt für Bauordnung
und Denkmalpflege

Göttingen, den 16. Juni 1998

Der Oberstadtdirektor

[Handwritten signature]

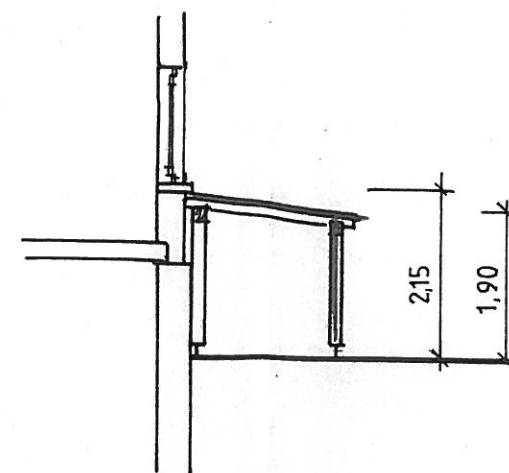

SCHNITT B-B

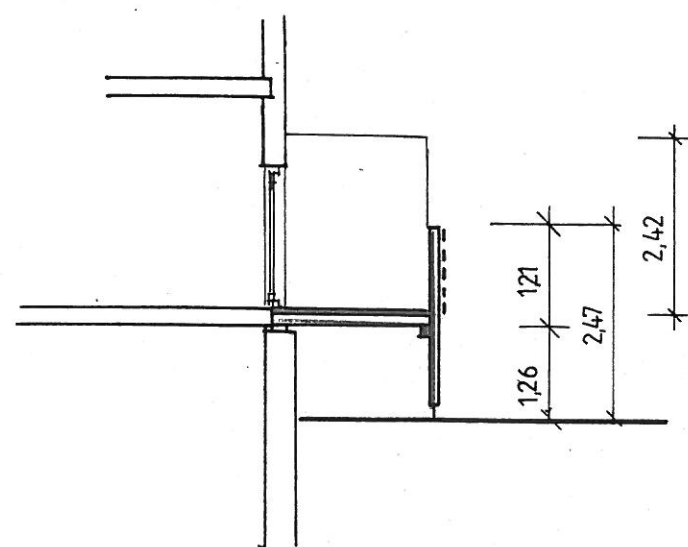

SCHNITT A-A

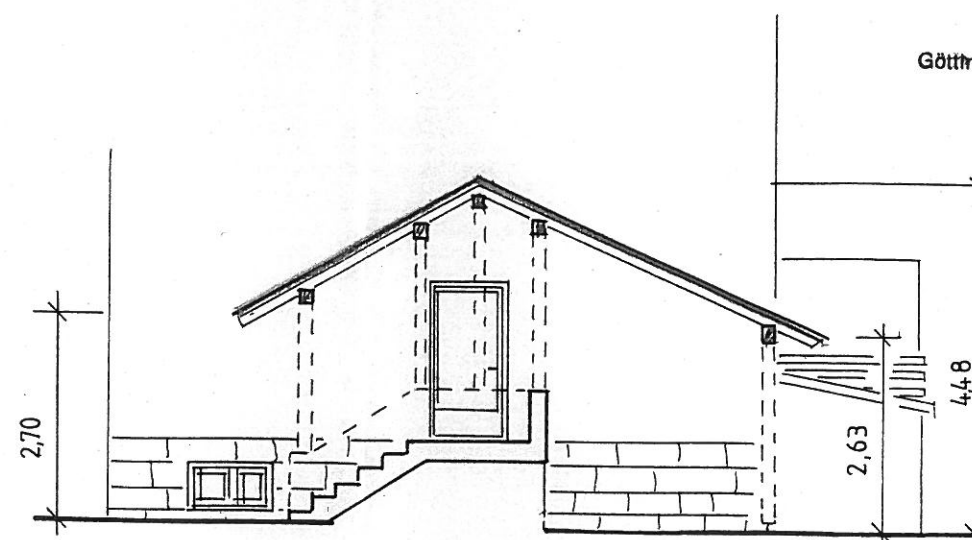

SCHNITT C-C

Architekt
Dipl.-Ing.
Matthias Linke
Ebergötzen
EI 13613

[Handwritten signature]
Bauherr

Dipl.-Ing. Architekt Matthias Linke
Obere Str.20
37136 Holzerode

Tel. u. Fax: 055071008
Mobil: 0172 / 5622285

Bauvorhaben:	Reinhäuser Landstraße 104 Flurstück: 1614/159	Datum:	15.02.98
Bauherr:	Hermann Engelhardt Am Klingsberg 5a 37136 Ebergötzen	Maßstab:	1 : 100
Bauteil:	Schnitt A-A Schnitt B-B Schnitt C-C		

AKTENSTÜCK

STADT GÖTTINGEN Amt für Bauordnung und Denkmalpflege		VORANMELDUNG	
Eing.	16. FEB.	98	
Tgb.-Nr.			
V	VP	IN	NO

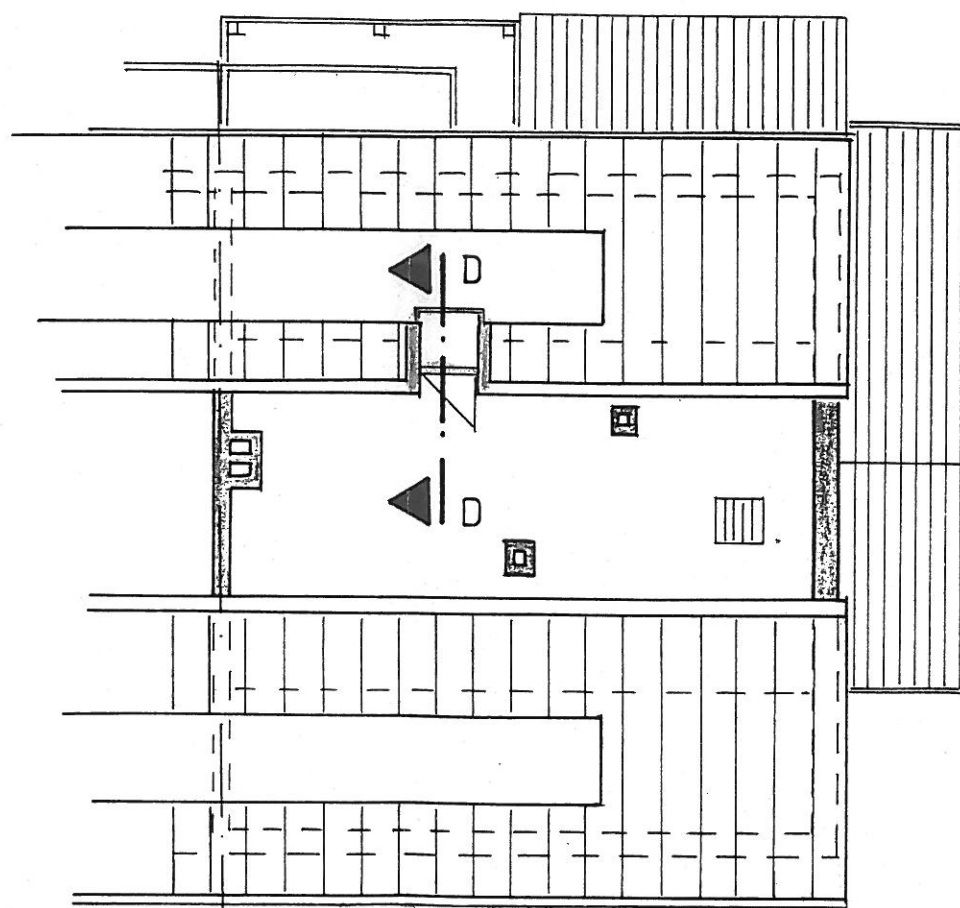
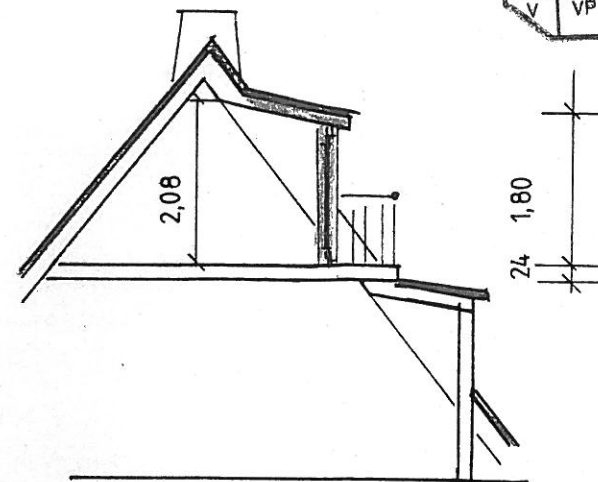
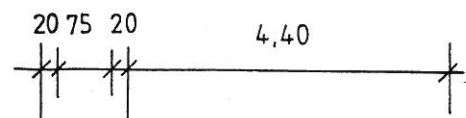

SPITZBODEN

SCHNITT D-D

Gemäß §2
 Prüfeinschränkungsverordnung
 Bauaufsichtlich geprüft und
 genehmigt durch Bauscheln Nr. 145/98/BA

STADT GÖTTINGEN
 Amt für Bauordnung
 und Denkmalpflege

Göttingen, den 16. Juni 1998
 Der Oberstadtdirektor
[Signature]

Matthias Linke
 Architekt

Architekt
 Dipl.-Ing.
 Matthias Linke
 Ebergötzen
 EL 13613

Hermann Engelhardt
 Bauherr

Dipl.-Ing. Architekt Matthias Linke	
Obere Str.20	
37136 Holzerode	
Tel.u. Fax : 055071008 Mobil : 0172 / 5622285	
Bauvorhaben: Reinhäuser Landstraße 104 Flurstück: 1614/159	Datum: 15.02.98
Bauherr: Hermann Engelhardt Am Klingsberg 5a 37136 Ebergötzen	Maßstab: 1 : 100
Bauteil: Spitzboden Schnitt D-D	

AKTENSTÜCK

STADT GÖTTINGEN
Amt für Bauordnung und
Denkmalpflege

Eing. 16. FEB. 1998

Tgb.-Nr.

V	VP	IN	NO	SÜ	ST	BD	AR
---	----	----	----	----	----	----	----

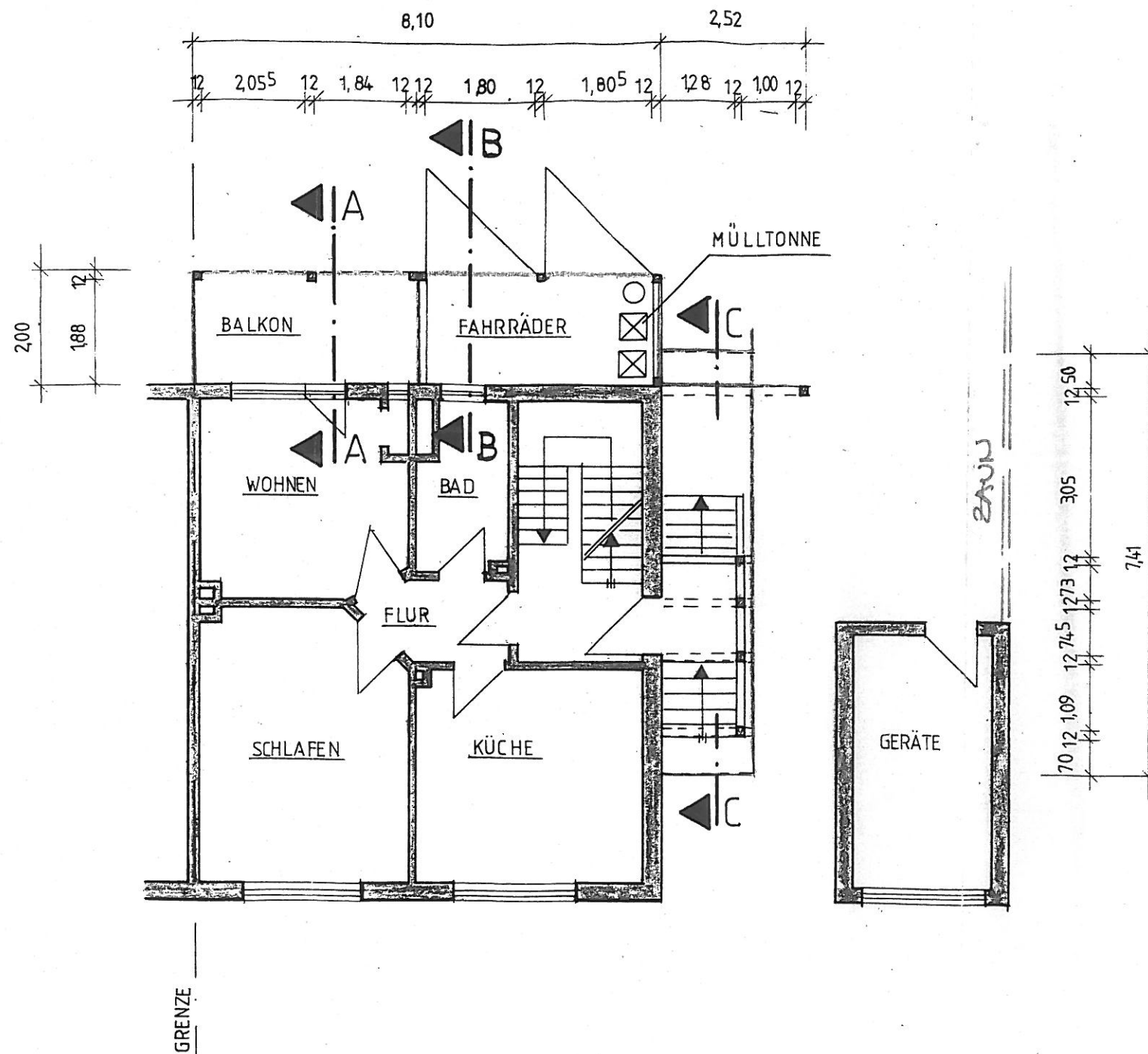

ERDGESCHOSS

Gemäß § 2
Prüfeinschränkungsverordnung
Bauaufsichtlich geprüft und
genehmigt durch Bauscheln Nr. 145/98 (BA)

STADT GÖTTINGEN
Amt für Bauordnung
und Denkmalpflege

Göttingen, den 16. Juni 1998
Der Oberstadtdirektor
i. A.

[Handwritten signature]

Matthias Linke
Architekt

DIENSTSTAMP
DIE ARCHITECTENLISTE DER ARCHITECTENKAMMER
Architekt
Dipl.-Ing.
Matthias Linke
Ebergötzen
EL 13613
INGENIEURBÜRO
EINGETRAGEN * NACHRICHTEN

Hermann Engelhardt
Bauherr

Dipl.-Ing. Architekt Matthias Linke
Obere Str.20
37136 Holzerode

Tel u. Fax : 055071008
Mobil : 0172 / 5622285

Bauvorhaben: Reinhäuser Landstraße 104 Flurstück: 1614/159	Datum: 15.02.98
Bauherr: Hermann Engelhardt Am Klingsberg 5a 37136 Ebergötzen	Maßstab: 1 : 100
Bauteil: Erdgeschoß	

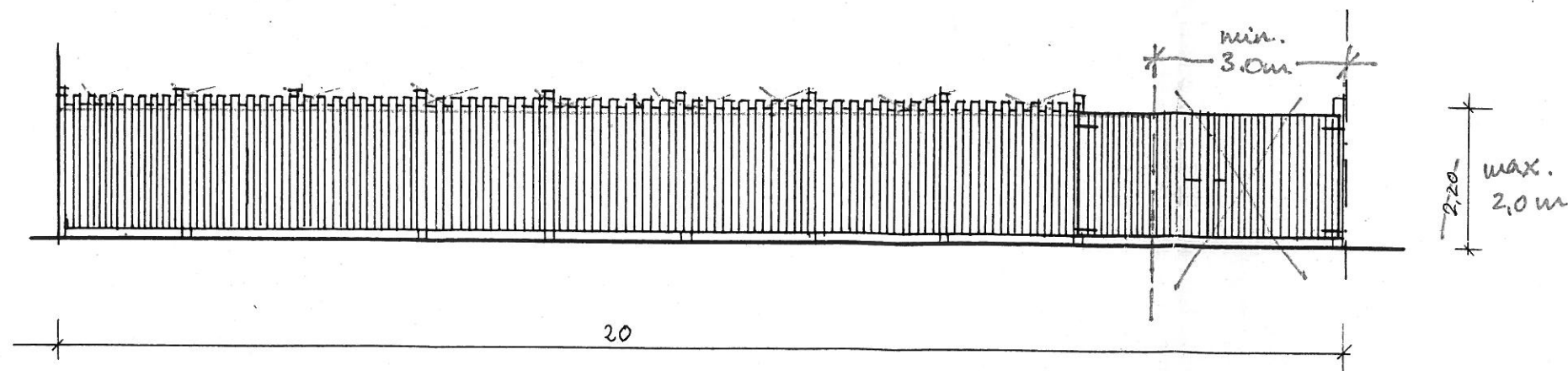

ANSICHT STETTINER STRASSE

AKTENSTÜCK

STADT GÖTTINGEN
Amt für Bauordnung und
Denkmalpflege

Eing. 15. APR. 1998

Tgb.-Nr.

V	VP	IN	NO	SU	ST	BD	AR
---	----	----	----	----	----	----	----

Gemäß § 2
Prüfeinschränkungsverordnung
Bauaufsichtlich geprüft und
genehmigt durch Bauschein Nr. 145/98/BA

STADT GÖTTINGEN
Amt für Bauordnung
und Denkmalpflege

Göttingen, den 16. Juni 1998
Der Oberstadtdirektor

i.A.
[Signature]

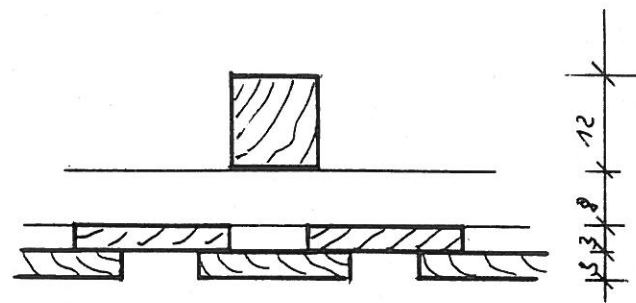

QUERSCHNITT M.1:10

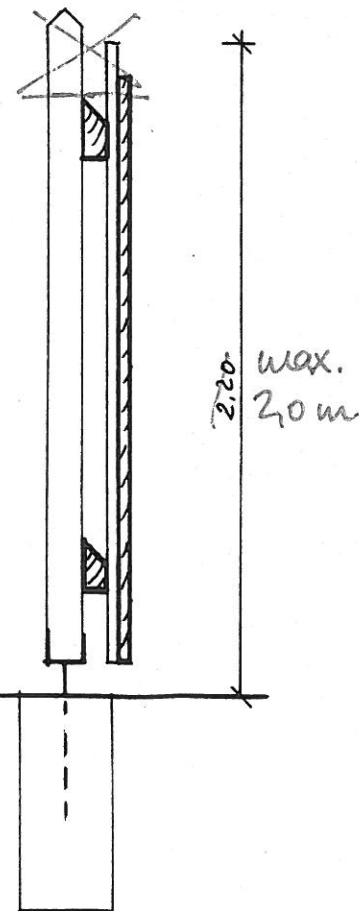

VERTIKALSCHNITT

M.1:25

[Signature]
Architekt
Dipl.-Ing.
Matthias Linke
Ebergötzen
EL 13613

Bauherr

Dipl.-Ing. Architekt Matthias Linke Obere Str.20 37136 Holzerode	Telefon und Fax : Mobil :	05507/ 1008 0172 / 5622285
Bauvorhaben:	Reinhäuser Landstraße 104	Datum: 14.04.98
Bauherr:	Hermann Engelhardt Am Klingsberg 5a 37136 Ebergötzen	1:100 Maßstab: 1:10 1:25
Bauteil:	Zaun Stettiner Str.	